Купить квартиру за 6 700 000 рублей на ул Тобольская, 61

Республика Бурятия, Городской округ Улан-Удэ, Улан-Удэ, ул Тобольская, 61

6 700 000 Р
131 373Р за м^2

51.00 м^2	8.00 м^2	1 из 5
Общая	Кухня	Этаж

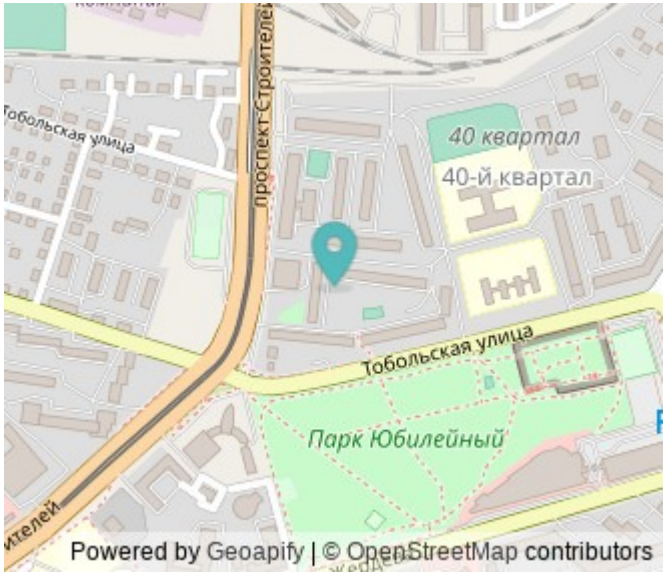

СРОЧНАЯ ПРОДАЖА! Просторная 2-комнатная квартира в кирпичном доме. Торгуемся!! О квартире: Площадь: Большая и светлая - идеальное пространство для комфортной жизни. Комнаты: Просторные и уютные, с правильной планировкой. В зале останется большой шкаф, вместительная тумба под ТВ. кухня: просторная, останется вся встроенная кухня и жарочная панель. Прихожая: Широкая и функциональная - много места для хранения. Санузел: Раздельный — удобно и практично. Балкон: Застекленный - дополнительное пространство и уют. Расположение: - Инфраструктура: В шаговой доступности остановки, школы, детские сады, ТРЦ, магазины, поликлиники и аптеки. - Для прогулок: Рядом парк с детскими аттракционами и дорожками для неспешных прогулок. Не упустите шанс купить квартиру мечты! Звоните, показ в любое удобное время. Код пользователя: 109962 Номер в базе: 7041695

0 с 08.07.2025, обновлен 08.07.2025

Продавец: Собственник

Телефон: +79140505689

Характеристики

Количество комнат	2	Тип дома	кирпичный
Этаж	1	Этажей всего	5
Площадь кухни	8.00 кв. м		
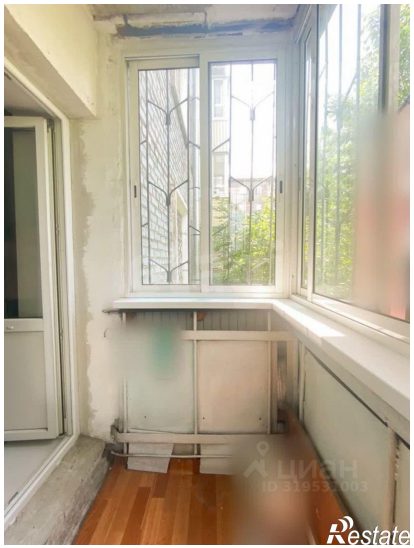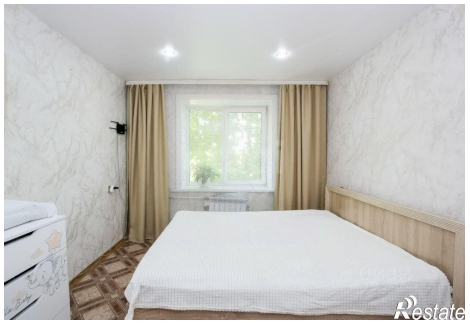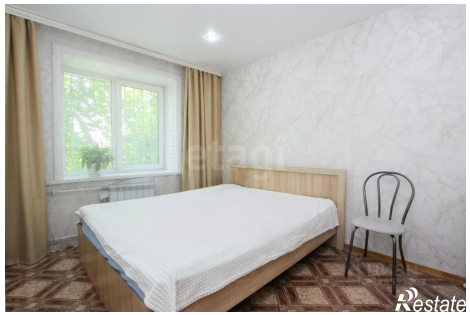
https://ulan-ude.restate.ru/obj/prodazha-dvuhkomnatnoy-kvartiri-ul-tobolskaya-61-18232256851/