Сдать квартиру за 30 000 рублей на ул Жердева, 88

Республика Бурятия, Городской округ Улан-Удэ, Улан-Удэ, ул Жердева, 88

30 000 Р в месяц

48.00 м^2	38.00 м^2	8.00 м^2	3 из 5
Общая	Жилая	Кухня	Этаж

Сдаётся светлая и уютная двухкомнатная квартира, ул.Жердева. Квартира расположена на 3 этаже 5-этажного панельного дома. В квартире выполнен косметический ремонт, что придаёт ей свежесть и ухоженность. В квартире есть необходимая мебель на кухне и в комнате, что позволяет сразу заехать и жить. Благоустроенный двор с собственной наземной парковкой - место для вашего авто найдется всегда! Инфраструктура района отлично развита: поблизости находятся школы, детские сады, магазины и клиники, что особенно удобно для семей с детьми. Условия: * Аренда: 30 000 руб./мес. * Залог: 15 000 руб. * Квартплата: Коммуналка + оплата по счетчикам (экономьте сами!). Квартира подходит для проживания семьи или пары, ищущих комфортное жильё в спокойном районе. Без животных.

2 с 08.07.2025, обновлен 08.07.2025

Продавец: Собственник

Телефон: +79148402699

Характеристики
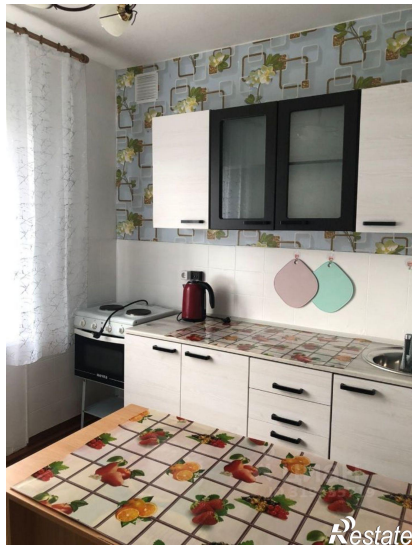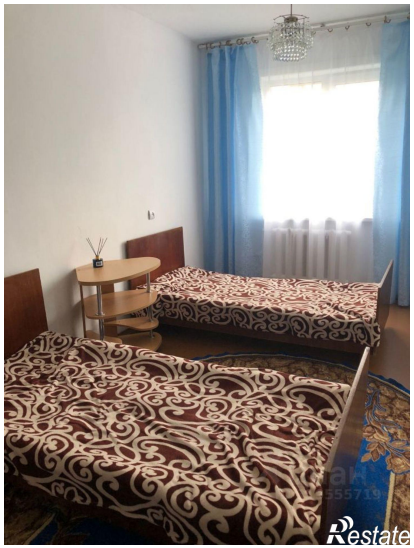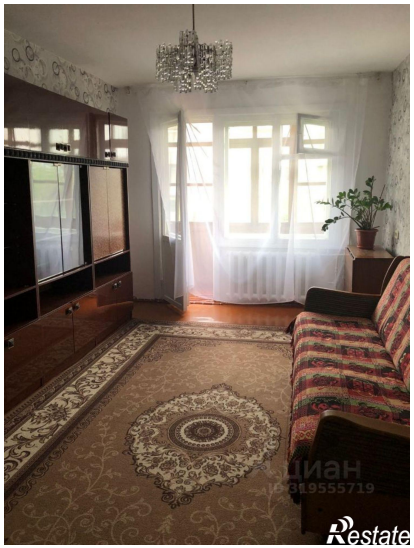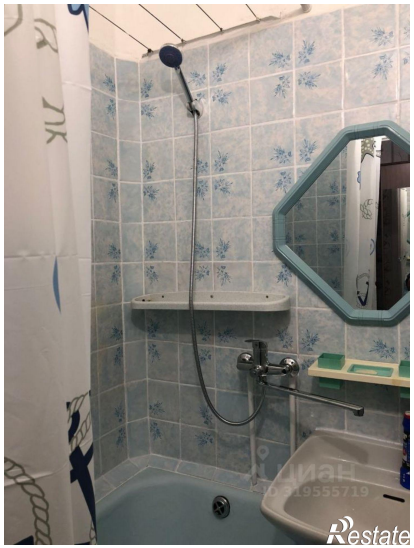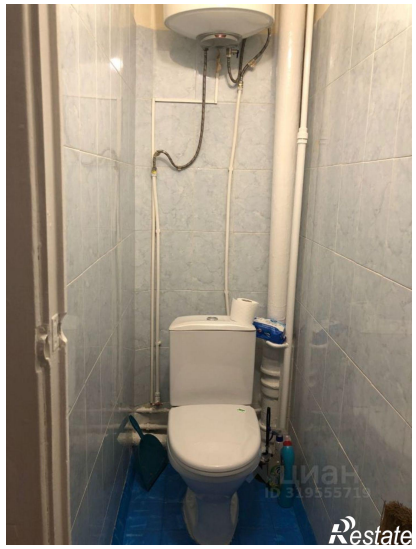
Количество комнат	2	Тип дома	панельный
Этаж	3	Этажей всего	5
Площадь жилая	38.00 кв. м	Площадь кухни	8.00 кв. м