Купить квартиру за 7 250 000 рублей на улица Жердева, 68

Республика Бурятия, Улан-Удэ, улица Жердева, 68

7 250 000 Р
151 042Р за м^2

48.00 м^2	27.00 м^2	8.00 м^2	1 из 9
Общая	Жилая	Кухня	Этаж

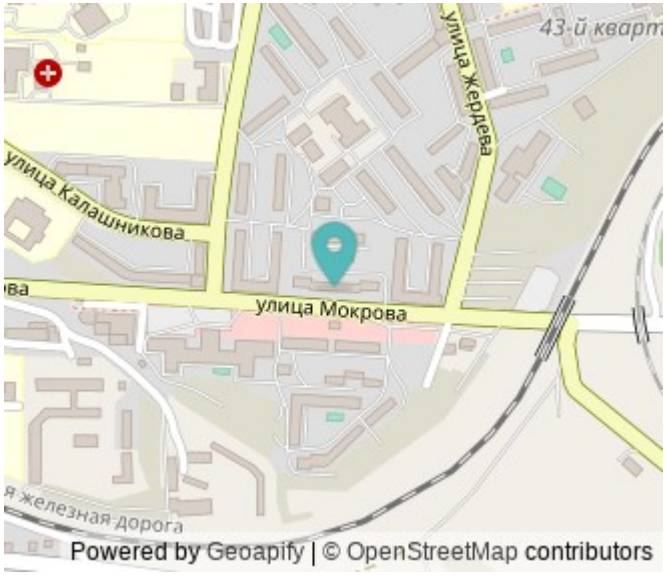

Код объекта: 1671325. Отличная квартира в самом востребованном районе города (44 квартал)! Предлагаем уютную двухкомнатную квартиру площадью 48,1 квадратов на первом этаже девятиэтажного дома улучшенной планировки. Объект находится в хорошем состоянии: на полу ламинат, стены выровнены и оклеены обоями, потолки натяжные, окна и радиаторы современные. Удобная просторная прихожая с гардеробной, просторная кухня 8 кв м. Застекленная лоджия на два окна. Санузел раздельный. При продаже останется вся мебель и техника! Заезжай и живи! Дом содержится в идеальном порядке: подъезды чистые и ухоженные, Во дворе обустроена детская площадка, а вся необходимая инфраструктура находится в шаговой доступности. В пешей доступности — магазины Абсолют и Титан , торговый центр Пиплс Парк , поликлиника, две школы (32 и 47), детские сады, кафе и остановка общественного транспорта. Район отличается развитой транспортной сетью, что позволяет быстро добраться до центра города и других ключевых локаций. Квартира идеально подойдет для семьи с детьми благодаря удобной планировке, наличию образовательных учреждений рядом. Звоните, организуем оперативный показ.

0 с 11.07.2025, обновлен 11.07.2025

Продавец: Собственник

Телефон: +79836302647

Характеристики

Количество комнат	2	Тип дома	панельный
Этаж	1	Этажей всего	9
Площадь жилая	27.00 кв. м	Площадь комнат	16.00 кв. м
Площадь кухни	8.00 кв. м		

https://ulan-ude.restate.ru/obj/prodazha-dvuhkomnatnoy-kvartiri-ulica-zherdeva-68-18232269614/

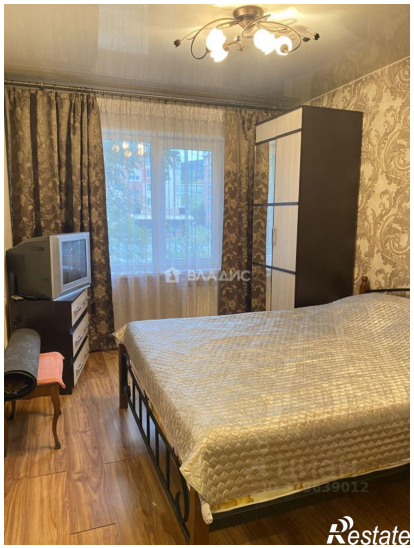

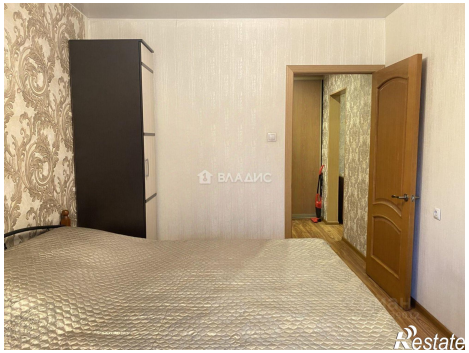
ВЛАДИС
Restate

ВЛАДИС
Restate