Купить квартиру за 4 600 000 рублей на улица Туполева, 15

Республика Бурятия, Улан-Удэ, улица Туполева, 15

4 600 000 Р
139 394Р за м^2

33.00 м^2	16.00 м^2	7.00 м^2	3 из 5
Общая	Жилая	Кухня	Этаж

Код объекта: 1685498. Идеальное предложение для вас! Адрес: Россия, Республика Бурятия, Улан-Удэ, микрорайон Восточный, улица Туполева, 15. Описание: Представляем вашему вниманию уютную однокомнатную квартиру в одном из самых удобных районов Улан-Удэ. Этот объект — отличное решение для молодых специалистов, семей с детьми и пожилых пар, которые ценят комфорт и доступность. Основные характеристики: - Год постройки: 1988. - Материал постройки: панельный. - Общая площадь: 33 кв. м. - Жилая площадь: 16 кв. м. - Площадь кухни: 7,7 кв. м. - Высота потолков: 2,6 м. - Этаж: 3 - Окна выходят на улицу - Совмещённый санузел - Балкон Преимущества: - Цена: выгодное предложение на рынке недвижимости - Инфраструктура: рядом магазин Николаевский, аптеки, КБ, Абсолют, Титан, Сбер банк, Озон и др. - Напротив дома расположен лицей 27, школа Тхэквондо (Импульс), что для детей удобно, все в шаговой доступности, рядом сквер 60-летия Победы, Зеленый город для прогулок, неподалеку Авиационный техникум - Площадь и планировка: функциональное пространство, просторный коридор с темнушкой, просторная кухня 7.7 кв.м., большой балкон. - Ремонт: старый, косметический, нужны вложения, что предоставляет возможность сделать ремонт своей мечты Не упустите свой шанс стать владельцем этой замечательной квартиры ...

0 с 15.07.2025, обновлен 15.07.2025

Продавец: Собственник

Телефон: +79836302647

Характеристики
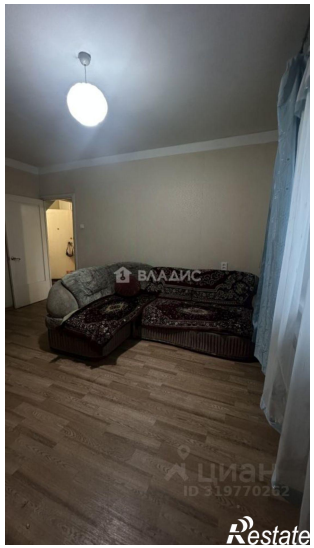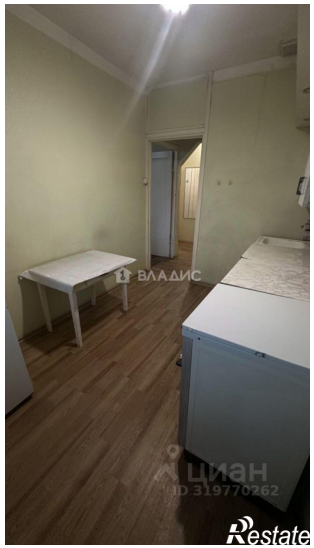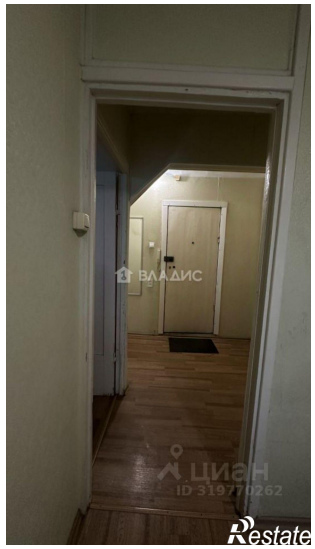
Количество комнат	1	Тип дома	панельный
Этаж	3	Этажей всего	5
Площадь жилая	16.00 кв. м	Площадь кухни	7.00 кв. м