Купить квартиру за 7 150 000 рублей на ул Жердева, 132

Республика Бурятия, Городской округ Улан-Удэ, Улан-Удэ, ул Жердева, 132

7 150 000 Р
158 889Р за м^2

45.00 м^2	6.00 м^2	3 из 5
Общая	Кухня	Этаж

Продается уютная, очень теплая и солнечная 2-комн квартира в спальном районе. Хорошие окна евро, с улицы не слышно шум. Санузел раздельный. На лестничной площадке всего по три квартиры, соседи спокойные. Подъезд чистый, домофон. Рядом парк Юбилейный, ТРЦ Пиплс парк, поликлиника, рынок Заря, из одного окна видно школу N32 и школьный стадион, с застеклённой лоджии (балкона) на кухне - двор и детская площадка. Автобусная остановка Заря, легко уехать в любую точку города. Один взрослый собственник, документы в порядке. Код пользователя: 176186 Номер в базе: 6878485

0 с 17.07.2025, обновлен 17.07.2025

Продавец: Собственник

Телефон: +79834504063

Характеристики

Количество комнат	2	Тип дома	кирпичный
Этаж	3	Этажей всего	5
Площадь кухни	6.00 кв. м		
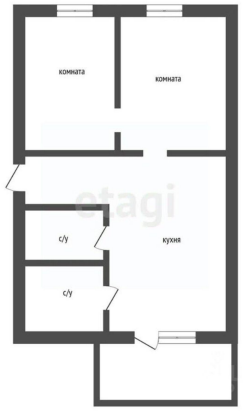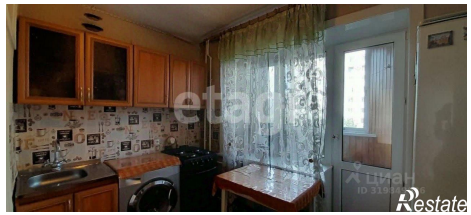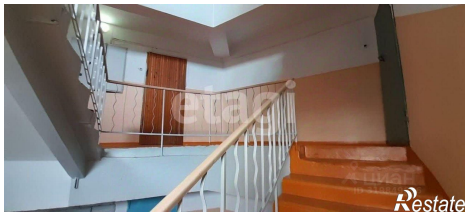
https://ulan-ude.restate.ru/obj/prodazha-dvuhkomnatnoy-kvartiri-ul-zherdeva-132-18232323749/