Купить комнату за 3 950 000 рублей на Комсомольская улица, 33

Республика Бурятия, Улан-Удэ, Комсомольская улица, 33

3 950 000 Р
112 857Р за м^2

35.00 м^2	5.00 м^2	4 из 5
Общая	Кухня	Этаж

Продается однокомнатную квартиру, на ПВЗ. Состояние удовлетворительное, срочных вложений не требует. Мебель и технику частично остается. Документы готовы к сделке. Удобное месторасположение, до автобусной остановки 1 минута, до трамвайной 3 минуты. Рядом в 5 минутах ходьбы: школы: 41, 3, 64, Музыкально-гуманитарный лицей. дет. сады: золотая рыбка, астерия, малыш, светлячок магазины: Абсолют, Николаевский, БХП. Звоните по интересующим вопросам, организуем показ в удобное время! Код пользователя: 124706 Номер в базе: 6971915

0 с 01.06.2025, обновлен 01.06.2025

Продавец: Собственник

Телефон: +79140505325

Характеристики

Тип дома	кирпичный	Этаж	4
Этажей всего	5	Площадь кухни	5.00 кв. м

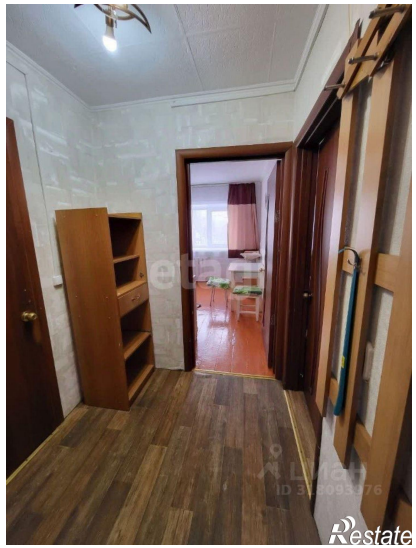

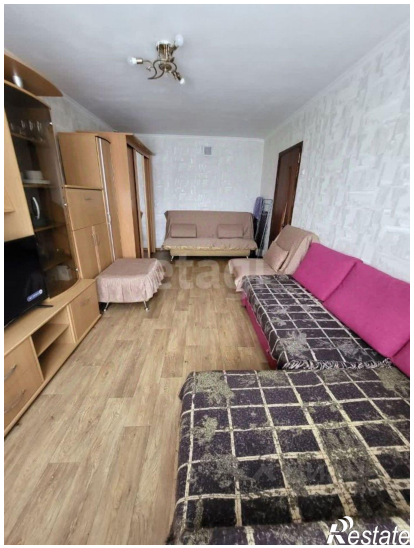

etagi
циан
ID 318093976
Restate

etagi
циан
ID 318093976
Restate