Купить ОСЗ, отдельно стоящее здание за 9 502 660 рублей на Хоринская улица

Республика Бурятия, Улан-Удэ, Хоринская улица

9 502 660 Р
14 642Р за м^2

649.00 м^2
Общая

Предлагается к продаже посредством публичного предложения в электронной форме в соответствии с Федеральным законом от 21. 12. 2001 178-ФЗ О приватизации государственного и муниципального имущества следующее федеральное имущество: - Земельный участок площадью 1684 кв. м, кадастровый номер 03:24:022714:79, местоположение установлено относительно ориентира, расположенного в границах участка. Почтовый адрес ориентира: Республика Бурятия, г. Улан-Удэ, ул. Хоринская, д. 1, с расположенным на нем объектом недвижимого имущества нежилое здание площадью 649, 60 кв. м, кадастровый номер 03:24:022714:408. В настоящее время имущество не вовлечено в хозяйственный оборот не арендуется. Категория земель: Земли населенных пунктов Вид разрешенного использования: Основная производственная территория Подробная информация о федеральном имуществе и порядке участия в его покупке представлена на сайтах: https://torgi. gov. ru/new/public/lots/lot/21000031670000001172_1/(lo tInfo:info)?fromRec=false https://i. rts-tender. ru/main/auction/Trade/Privatization/View. aspx?Id=138683&Guid=3a686af3-738d-49a6-bea3-f6bbb 9eb9d87#291651 С отчетом об оценке нежилого помещения можно ознакомиться на сайте: https://fedresurs. ru/sfactmessage/BB58F525617D401DB05F1296E5528BAD

4 с 11.10.2023, обновлен 11.10.2023

Характеристики

Этажей всего	1

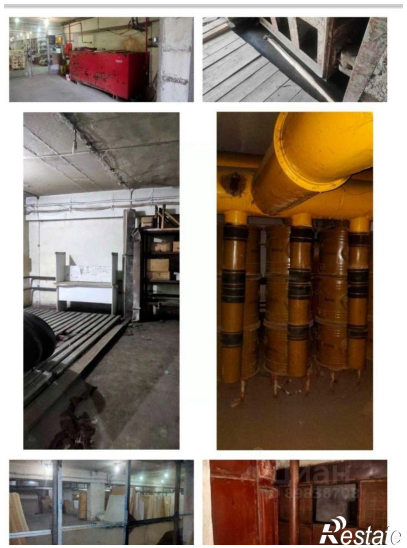

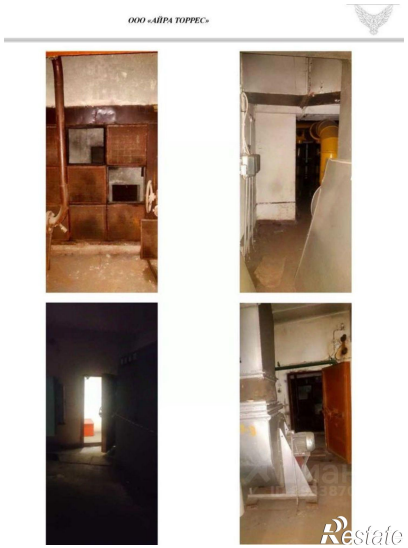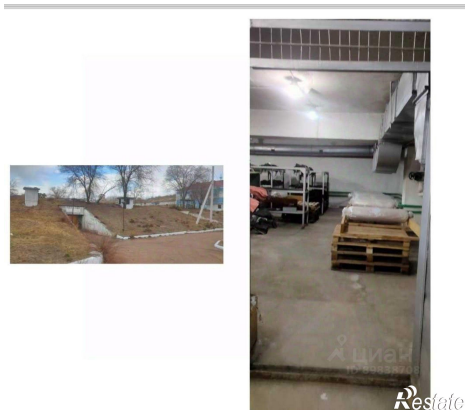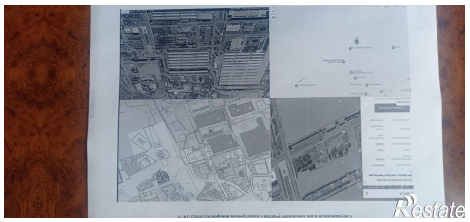
ООО «АЙРА ТОРРЕС»