Купить ОСЗ, отдельно стоящее здание за 21 000 400 рублей на улица Сахьяновой, 5

Республика Бурятия, Улан-Удэ, улица Сахьяновой, 5

21 000 400 Р
42 425Р за м^2

495.00 м^2
Общая

Код объекта: 1024403. Продам помещение площадью 490 кв.м. с антресолью , 1-й этаж свободное помещение - 290 КВ.м. Второй этаж - это офисы, склад, мастерская - 200 КВ.м. Находимся в первой линии. Наши соседи мебельный центр Гвоздь Красный зал и Мастер Барс . Можно перестроить в отличный торговый центр, кафе, ресторан,развлекательный центр, склад или производство. Удобное местоположение. В данный момент сдаётся в аренду СТО - кузовной ремонт и покраска авто. Могу продать как СТО.Есть покрасочная камера. Центральное водоснабжение. Отопление автономное (есть возможность подключения к центральному). Готов показать в любое удобное для вас время.

1 с 22.03.2024, обновлен 17.04.2024

Характеристики

Этажей всего	1

https://ulan-ude.restate.ru/obj/prodazha-zdaniya-ulica-saxyanovoy-5-2095229/

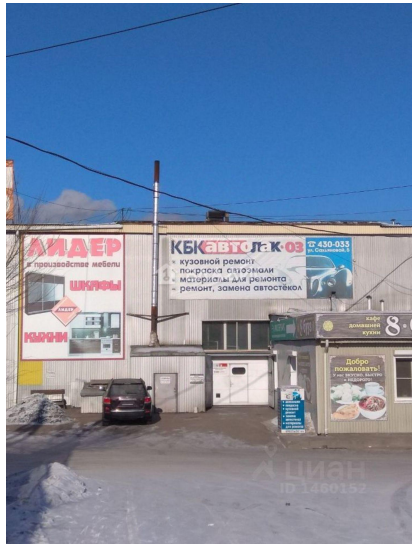

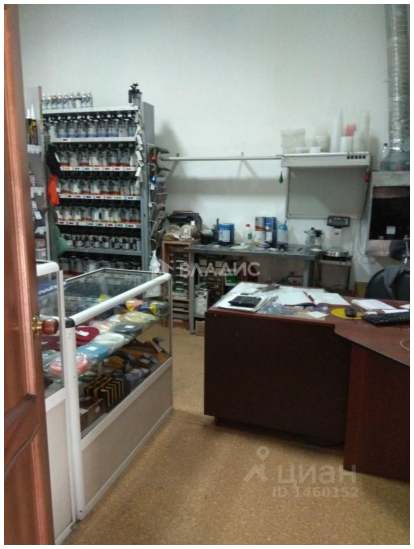

шпаклевки
грунтовки
автоэмали
BRULEX
3M